

TECHNISCH BUREAU VERBRUGGHEN

VZW



Controleorganisme erkend door het ministerie

ZETEL ANTWERPEN
Van der Sweepstraat 3 bus 44
2000 Antwerpen
Tel. 03 216 28 90
Fax 03 238 86 65

ZETEL BRUSSEL
Clovislaan 15
1000 Brussel
Tel. 02 230 81 82
Fax 02 230 80 08

O. ref.: _____

U. ref.: _____

VERSLAG NR.: 47/0004/01

PROCES-VERBAAL OVER HET ONDERZOEK VAN EEN ELEKTRISCHE LAAGSPANNINGSINSTALLATIE

ADRES INSTALLATIE: 2020 Antwerpen
De Promchaertstraat, 14

EIGENAAR: _____

Adres: _____

OPDRACHTGEVER: Rompaut

Adres: Waterstraat, 57

INSTALLATEUR: 2940 Stabroek

Adres: _____

BTW of IK: _____

EAN: _____
Ref.: _____ Teller nr. _____
Index: _____

Datum van het onderzoek: 04/04/08 Aard van het onderzoek: gelijkvormigheidsonderzoek - controlebezoek volgens: _____
(AREI art. 270) (AREI art. 271) (AREI art. 276) (ARAB art. 262) (T.R. art. 231) (Voorschr. DNB)
Aard installatie: Nieuwe - Uitbreiding - Wijziging - Voerloop - Verzwaring - overdracht eigendom Type der lokalen: Woning
Begin werken: Fundering vóór na 1.10.81 - Elektrische installatie vóór na 1.10.81 - 1.1.83 AREI art.86
Aansluiting: Spanning 3x400 V + N Bescherming van de aansluiting 80 A autm
Voedingskabel hoofdbord: 4 X 6 mm² Alg. schakelaar: type ADS
Type van de aardelektrode: bus - baren - pennen - horizontale geleider Schema: TT
Aantal borden: 2; Aantal eindstroombanen: 12; RA: 8 Ohm; RI tot 100 MOhm
Uitwendige invloedsfactoren: _____

BESCHRIJVING: _____

Stroomkringen zie ééndraadschema.

UITGEVOERDE CONTROLES: zie verso
VASTGESTELDE INBREUKEN EN/OF NOTA'S: - Geen

PROCES-VERBAAL VAN HET GELIJKVORMIGHEIDSONDERZOEK	
gezien op	
de aangestelde van de stroomverdelers	
naam:	
handtekening:	

nota: betaalde installatie.

PLICHTEN VAN DE EIGENAARS, BEHEERDERS OF HUURDERS: Zie keerzijde.

BESLUIT 1 De installatie is conform. De ingangsklemmen van de algemene ADS werden verzegeld en de ééndraads- en situatieschema's werden voor gezien getekend. De installatie dient opnieuw gecontroleerd uiterlijk op 04/04/2013 (art. 271 AREI) alsook vóór de ingebruikname van elke belangrijke wijziging of beduidende uitbreiding, uitgevoerd voor deze datum.

2 De installatie is niet conform.

3 De installatie mag in dienst blijven indien zonder vertraging wordt voldaan aan de vastgestelde inbreuken en de gepaste maatregelen getroffen worden opdat de installatie geen gevaar vormt voor personen of goederen. De installatie is niet conform. De installatie dient opnieuw gecontroleerd te worden door hetzelfde organisme uiterlijk op _____

DE AGENT-ONDERZOEKER:
nr. + naam + handtekening
FORM. 382-03/2007 47/0004/01
G.N. Van Aech

De directeur,

Situatieschema

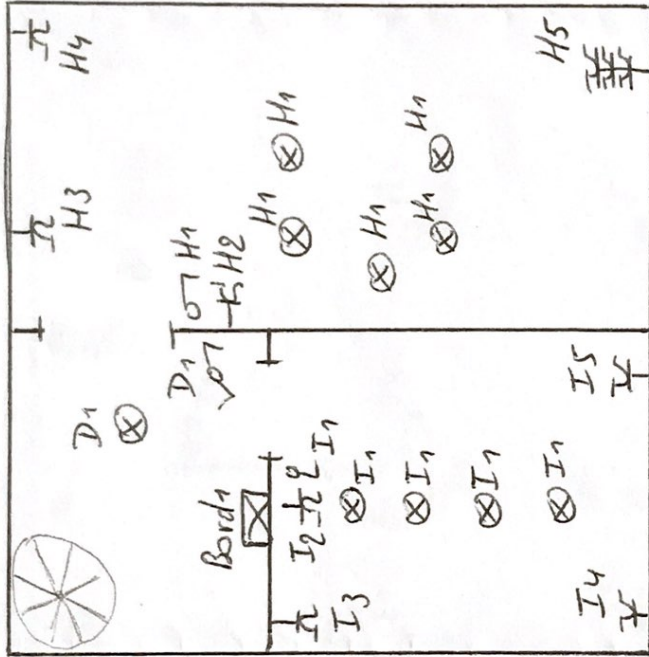

Ar Verdier

03-04-08

Zwinnen
 De Boschaertstraat 14
 2020 Antwerpen



ELEKTRICITEITSWERKEN
 INSTALLATIE-DEPANNAGE

Geregistreerd aannemer

Gsm : 0475-69.67.58
 Tel. : 03-237.75.93

Waterstraat 57
 2940 STABROEK

A.A.A.

ROMBAUT

Situatieschema

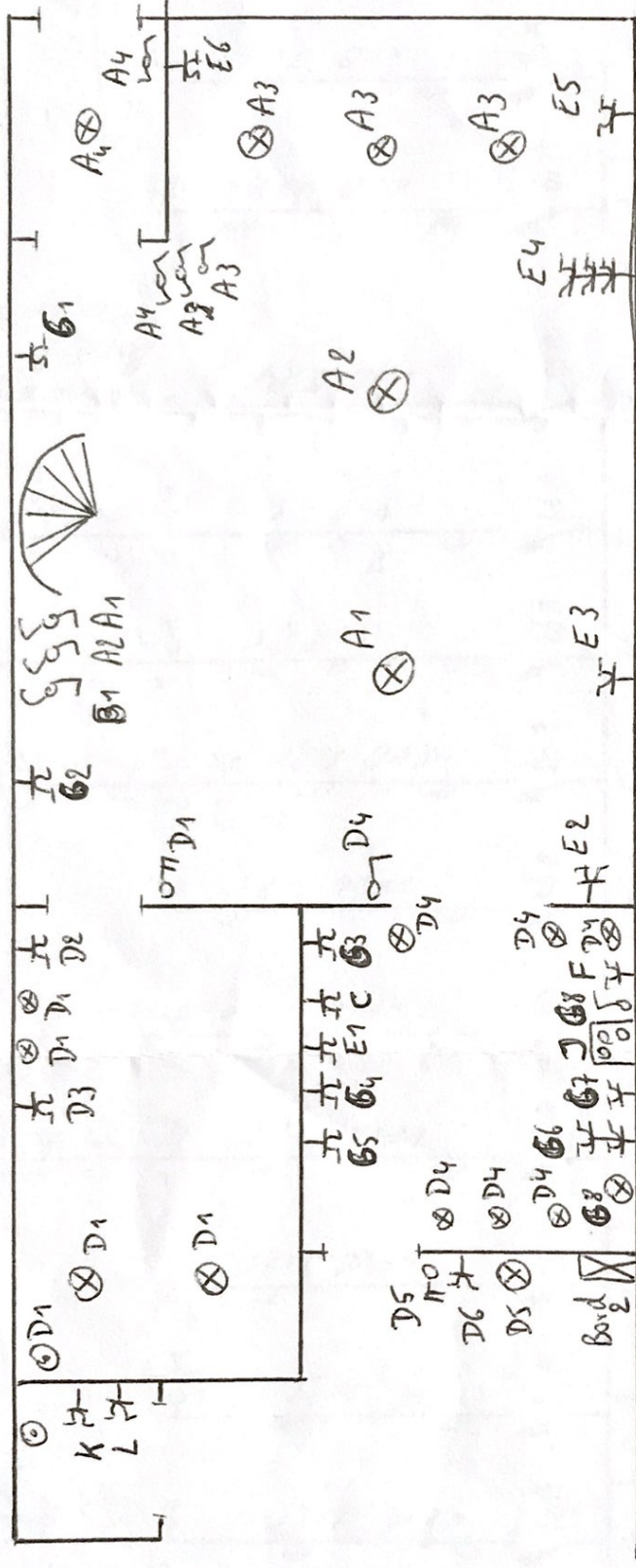

Gelykvloers

Zwinnen

De Bosschaertstraat 14

2020 Antwerpen

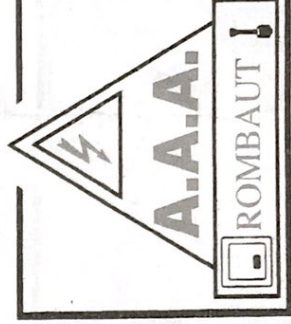

ELEKTRICITEITSWERKEN
INSTALLATIE-DEPANNAGE

Geregistreerd aannemer

Gsm : 0475-69.67.58

Tel. : 03-237.75.93

Waterstraat 57

2940 STABROEK

03-04-08
[Signature]

Eendraadschema

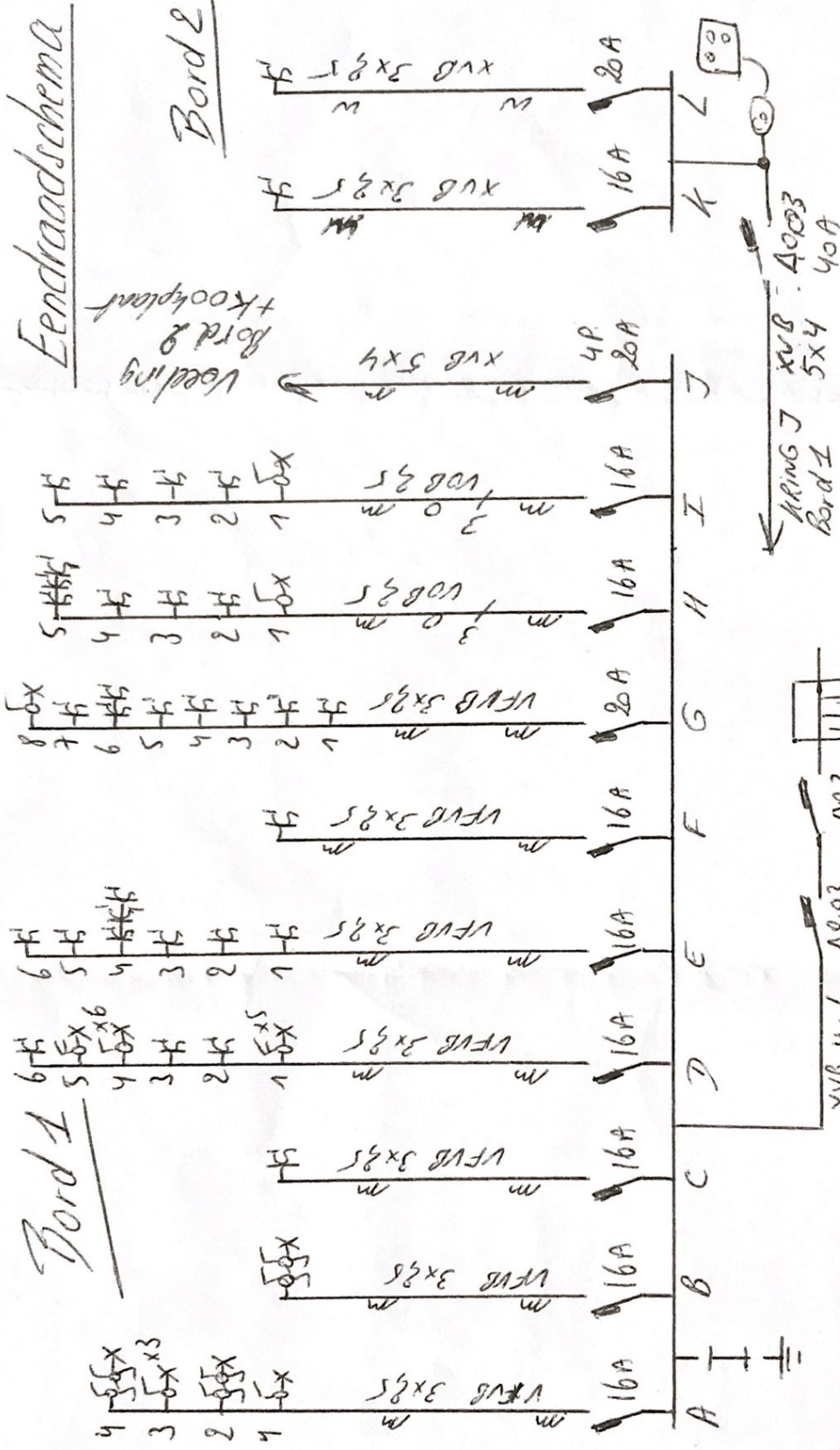

ELEKTRICITEITSWERKEN
INSTALLATIE-DEPANNAGE
 Geregistreerd aannemer
 Gsm : 0475-69.67.58
 Tel. : 03-237.75.93
 Watersstraat 57
 2940 STABLOEK

A.A.A.
 ROMBAUT

Zwinnen
 De Bosschaertstraat 14
 2020 Antwerpen

03-04-08
 [Signature]
 [Signature]
 ATN 04/04/08